Gemeinde BÜLLINGEN
Hauptstraße 16
4760 BÜLLINGEN

BEKANNTMACHUNG

SPERRZONEN wegen SCHIESSÜBUNGEN auf dem Truppenübungsplatz ELSENBORN

vom 06.07.2024 bis zum 18.08.2024

Vom 06.07. bis 07.07. (einschließlich) sowie vom 12.07. bis zum 18.08.2024 (einschließlich)
finden **keine Sperrungen wegen Schießübungen statt**

Datum	Sperrstunden	ROTE Zone	BLAUE Zone	GRÜNE Zone
Montag, 08.07.2024	08.00 Uhr – 18.00 Uhr	verboten		
Dienstag, 09.07.2024	08.00 Uhr – 24.00 Uhr	verboten		
Mittwoch, 10.07.2024	08.00 Uhr – 24.00 Uhr	verboten		
Donnerstag, 11.07.2024	08.00 Uhr – 17.00 Uhr	verboten		

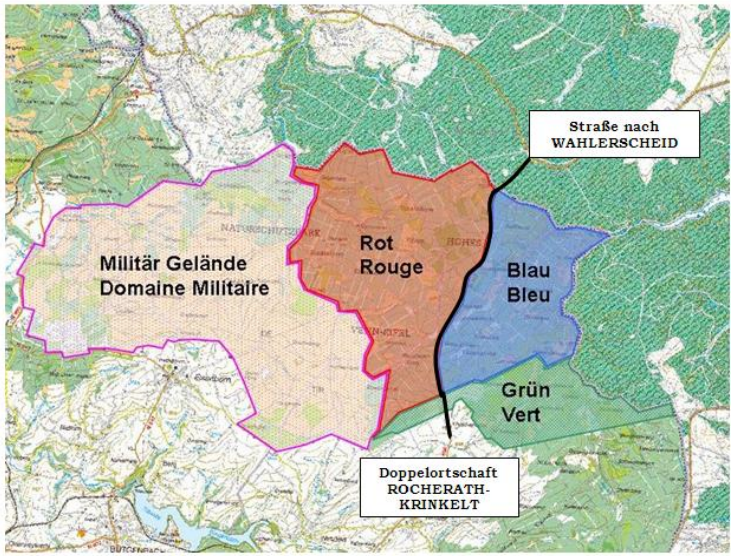

Wenn die **GRÜNE** und/oder die **BLAUE** Zone verboten ist/sind,
ist der Zugang zu der Straße ROCHERATH-WAHLERSCHEID zeitweilig verboten.

Wichtige Hinweise:

- Ohne Genehmigung des Lagerkommandeurs ist der Zutritt zum Militärgelände immer untersagt. Verschiedene Vereinigungen verfügen über eine Zutrittserlaubnis. Die Betroffenen wurden über die möglichen Zutrittsbedingungen in Kenntnis gesetzt.
- Informationstelefon – Rufnummer Lager ELSENBORN: 02/44.28.011 oder 02/44.27.170 (während der Bürozeiten)
  02/44.27.724 (Die Wache 24/24 St.)

Büllingen, den 2. Juli 2024

Friedhelm WIRTZ,
Bürgermeister.

GEMEINDE BÜLLINGEN